

4. Pièces détachées

Pour toute commande de pièces détachées, indiquer : le type et **la référence de l'appareil** y compris l'indice littéral de couleur (inscrit sur le certificat de garantie ou la plaque signalétique), la désignation et **le code article de la pièce**.

Exemple : Chaudière Sunatherm 60, réf. 971 29 02 Z, côté droit 207806 AL.

Remarque : Pour toute commande de pièces détachées du brûleur, se référer au catalogue de pièces détachées du brûleur Stella 11 I C, réf. 270 25 02

N°	Codes	Désignation	Type	Qté	N°	Codes	Désignation	Type	Qté
1	200725	AL Fausse façade		01	64	910914	Corps de chauffe	AV	01
2	204115	AL Habillage arrière		01	66	167702	Robinet de vidange	15x21	01
3	207736	AL Côté gauche		01	67	177507	Té égal MF	26x34	01
4	207806	AL Côté droit		01	68	149305	Manchon	26x34	01
5	122521	Écrou	26x34	02	69	177506	Té égal M	26x34	01
6	273800	Cale de côté		01	70	159303	Prolongateur		01
7	226807	Équerre		02	71	166039	Ressort		01
8	230604	Équerre		02	73	111218	Coude égal MF	15x21	01
9	239513	Support		01	74	105213	Brique réfractaire	330x250x25	01
10	239508	60 Support		01	75	111216	Coude union MF	26x34	01
11	252556	AL Panneau de foyer		01	76	149047	Mamelon réduit MF	26-12	01
12	253402	70 Charnière fixe		01	77	149007	Mamelon réduit MF	26-15	01
13	253503	70 Charnière mobile		01	78	243606	Couvre-joint		01
14	600419	10 Socle		01	79	427004	Joint		01
15	652729	30 Couvercle		01	80	149950	Manomètre		01
16	662300	Écran		01					
17	158179	Plaque signalétique		01					
18	304110	Brique de dessous		01					
19	446218	Protection	300x270	01					
20	982403	Tuyau de retour		01					
21	313504	60 Couvercle		01					
22	322205	Turbulateur		03					
23	166047	Ressort		04					
24	134701	Goupille cannelée	5x24	02					
26	412729	Entretoise		04					
27	462600	Tirant		04					
28	982404	Tuyau de départ		01					
29	900903	70 Gond		01					
30	900904	70 Gond		01					
31	982402	Tuyau de soupape		01					
34	100602	Attache		08					
36	109910	Circulateur	UPS 25-50	01					
37	111203	Coude union FF	26x34	01					
38	111205	Coude FF	26x34	01					
39	150017	Pièce folle F	26x34	02					
40	111223	Coude M	26x34	01					
41	111224	Coude égal MF	26x34	01					
42	123472	Enjoliveur		01					
43	123470	Enjoliveur		01					
44	123471	Enjoliveur		01					
45	142352	Joint	44x31x2	02					
46	134501	Goujon		04					
47	158756	Poignée		01					
49	101020	Aimant		01					
50	167503	Rosace	Ø 139	01					
51	174404	Soupape de sûreté		01					
52	181615	Tresse de céramique	Ø 12	1 m					
53	188210	Vase d'expansion		01					
54	189118	Vis	Ø 10	01					
55	100510	Thermostat limiteur		01					
56	178919	Thermostat	Rak 51.4	01					
57	178926	Thermostat	TG 200 / 90°C	02					
58	139239	Interrupteur		01					
59	149826	Molette de commande		01					
60	158002	Plaque terre		01					
61	158401	Barrette de 12 plots		12					
62	653387	10 Panneau de dessus		01					
63	178608	Thermomètre		01					

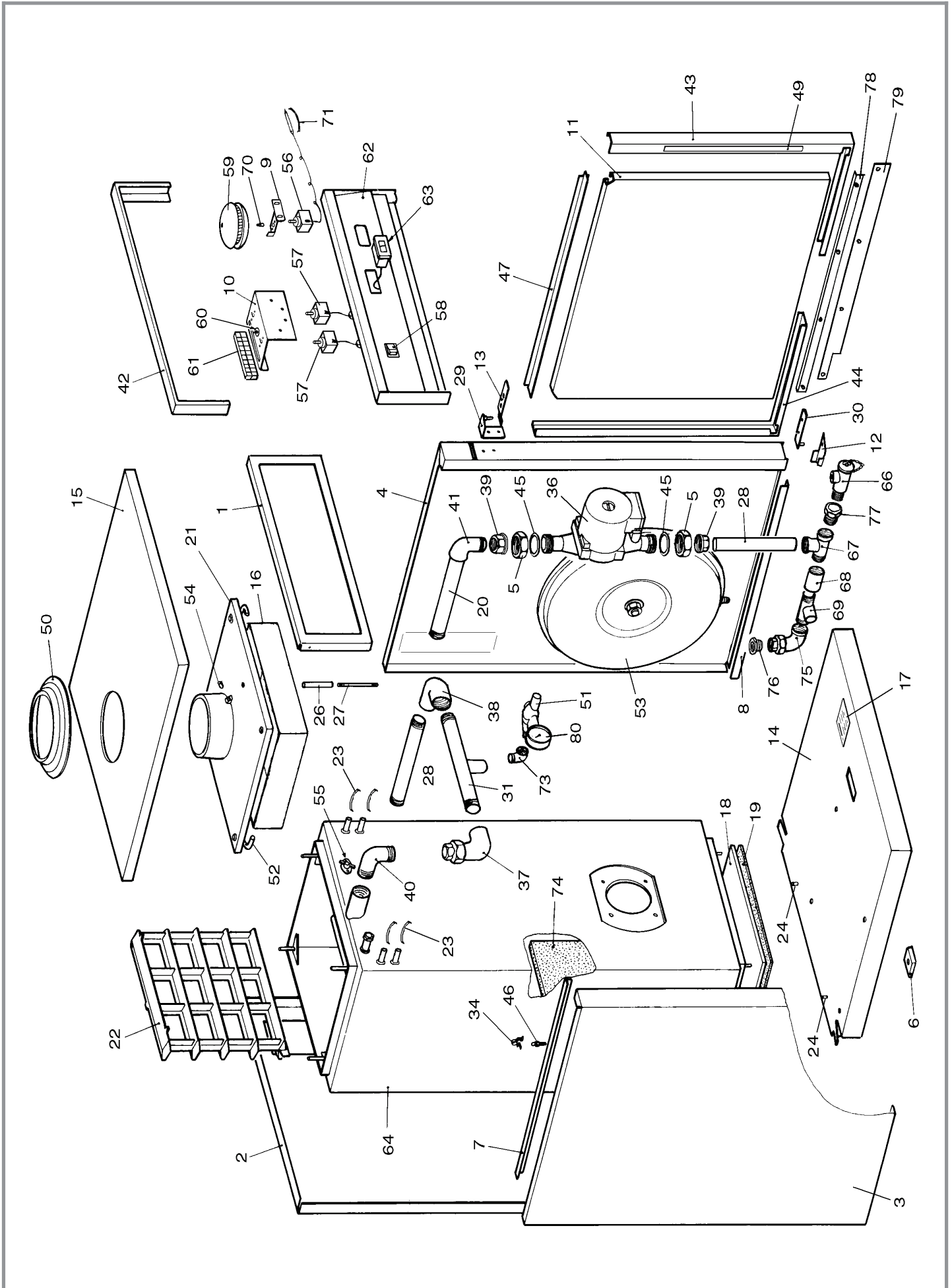

Figure 9 - Vue éclatée de l'appareil